

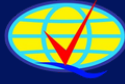

**MERDEKA
BELAJAR**

**Kampus
Merdeka**
INDONESIA JAYA



IGI International Golden Institute
Sekolah Tinggi Ilmu Ekonomi



COMPANY PROFILE

IGI INTERNATIONAL GOLDEN INSTITUTE

SEKOLAH TINGGI ILMU EKONOMI

**PROGRAM STUDI AKUNTANSI (S1), PROGRAM STUDI MANAJEMEN (S1),
PROGRAM STUDI PASCASARJANA MAGISTER MANAJEMEN (S2)**

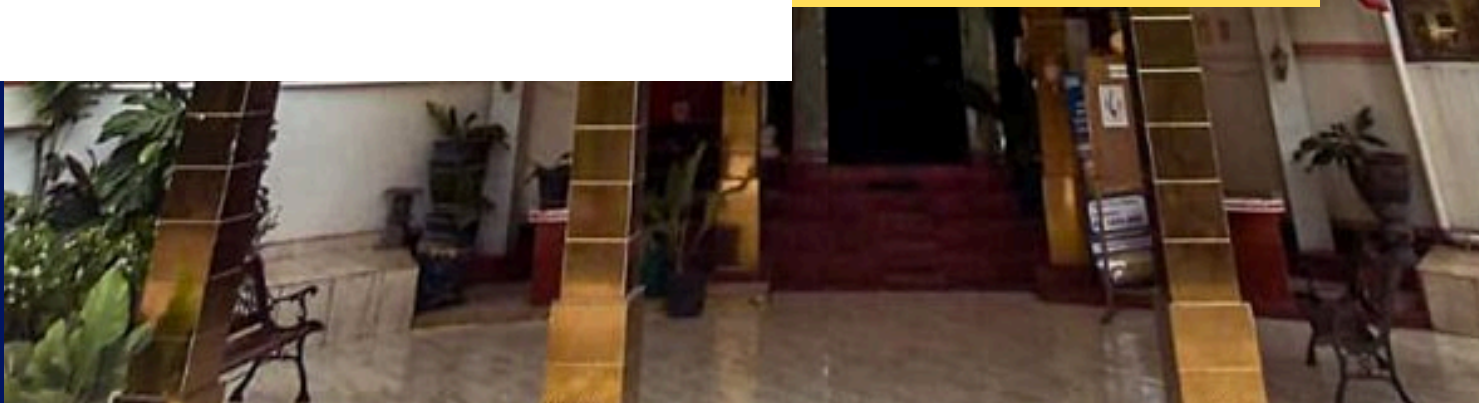

2025

Easy, Simple, and Happy



Assalamu'alaikum warahmatullahi wabarakatuh,

Salam sejahtera bagi kita semua,

Selamat datang di STIE International Golden Institute, tempat di mana masa depan para pemimpin dan wirausahawan dibentuk. Sebagai institusi pendidikan yang berkomitmen pada keunggulan akademik dan profesionalisme, kami siap membimbing setiap mahasiswa menuju kesuksesan.

Melalui Program Studi Akuntansi dan Manajemen, kami percaya bahwa ilmu yang diperoleh tidak hanya akan membentuk individu yang kompeten, tetapi juga memberikan dampak positif bagi kemajuan bangsa Indonesia. Dengan pemahaman yang kuat dalam pengelolaan keuangan dan strategi bisnis, lulusan STIE IGI akan berkontribusi dalam menciptakan pertumbuhan ekonomi yang berkelanjutan.

Di era penuh tantangan ini, belajar tidak terbatas oleh ruang dan waktu. Saya mengajak seluruh mahasiswa dan alumni untuk terus berusaha, berinovasi, dan mengembangkan diri di mana pun dan kapan pun. Dengan ilmu dan tekad yang kuat, kita bisa menciptakan perubahan dan mencapai masa depan yang gemilang.

Salam sukses dan semangat!

Wassalamu'alaikum warahmatullahi wabarakatuh.



DR. (C) H. Arief Subhan D. S.E., M.M.

Ketua International Golden Institute



Profil Ketua International Golden Institute

DR.(C) H.ARIEF SUBHAN D. S.E., M.M.

- Diangkat menjadi ketua pada tanggal 1 maret 2025. Sebelum nya menjadi dosen di STIE IGI sejak 2014.
- Menempuh Pendidikan tingkat Strata 3 Program Doktor Ilmu Ekonomi pada universitas Borobudur Jakarta. Menyelesaikan Pendidikan tingkat Strata 2 Magister Manajemen di Universitas Borobudur Jakarta.
- Selama lebih 30 tahun telah berkiprah di bidang keuangan dan perbankan, Menduduki berbagai jabatan dan terakhir sebagai **Regional Manager Regional 2 Medan Bank BSI – Collection, Restruction and Recovery**. Saat ini juga merupakan Direktur Bisnis pada PT. IHYA sebuah perusahaan konsultasi bidang keuangan/ Keuangan Islam, Special Asset Management dan Perbankan.
- Menjadi Faculty Member di International Center For Development (ICDIF) – LPPI
- Sebagai Special Metter Expert pada bidang keuangan LPPI



Profil Wakil Ketua Bidang Akademik International Golden Institute

DESI RATNASARI, S.E., M.M

- Desi Ratnasari, S.E.,M.M. adalah seorang profesional multitalenta yang aktif dalam bidang pendidikan, sosial, manajerial, serta wirausaha. Ia dikenal sebagai Pemilik dan pelaku UMKM kuliner yang berdedikasi dalam mengembangkan makanan tradisional khas daerah dengan cita rasa rumahan yang autentik, berkualitas, dan inovatif.
- Dalam dunia akademik, ia menempuh pendidikan Sarjana dan Pascasarjana di STIE IGI, dan berhasil lulus sebagai Mahasiswa Cumlaude pada jenjang Pascasarjana. Ketekunan dalam belajar serta komitmen terhadap kualitas menjadi ciri khas yang ia bawa ke dalam setiap aspek kariernya.
- Karier profesionalnya dimulai dari berbagai posisi strategis di sektor swasta dan lembaga internasional (Human Resource Development (HRD) di PT Marisa Rasa Sari Murni, Sekretaris/Personal Assistant dari Pemilik PT Adiraya Jaya Mandiri, serta sebagai bagian dari tim HRD Keuangan di proyek kerja sama internasional USAID IUWASH, yang berfokus pada sektor air bersih dan sanitasi)
- Dedikasinya terhadap dunia pendidikan dan pengembangan masyarakat membawanya dipercaya sebagai Tenaga Pengajar di Yayasan Mata Air Al-Ihsan dan sejak Desember 2023, menjabat sebagai Wakil Ketua Yayasan Golden Nusantara, lembaga yang bergerak di bidang pemberdayaan sosial dan pendidikan
- Pada Agustus 2024, ia resmi diangkat sebagai Wakil Ketua Akademik, di mana ia berperan penting dalam merancang strategi pengembangan akademik yang relevan dengan tantangan zaman
- Dengan latar belakang yang kuat di bidang akademik, pengalaman manajerial yang luas, serta semangat kewirausahaan yang tinggi, Desi Ratansari, S.E.,M.M. terus berkontribusi dalam menciptakan perubahan positif, baik melalui jalur pendidikan, sosial, maupun ekonomi berbasis UMKM



**Profil Wakil Ketua Bidang Non Akademik
International Golden Institute**

ZIAN FACHRIAN, S.M., M.M

- Diangkat menjadi **Wakil Ketua bidang non akademik sekaligus kaprodi manajemen pada tanggal 1 maret 2025**
- Menempuh **Pendidikan Sarjana pada Fakultas Ekonomi dan Bisnis, Universitas Bhayangkara Jakarta Raya.**
- Menempuh **Pendidikan Pascasarjana pada Fakultas Ekonomi dan Bisnis, Universitas Bhayangkara Jakarta Raya.**
- Menjadi **Human Resources Development (HRD) + Manajer Keuangan di PT. Fitria Jaya Lestari.**
- Menjadi **Surveyor Jakpreneur di Sekolah Kajian Strategik Global Universitas Indonesia.**



Profil Directur Pascasarjana International Golden Institute

DRS. H. WIDODO HARI LUSINTO, SKM., M.M.PH.D

- pengalaman kerja selama 38 tahun (Tahun 1987 – Agustus 2022) sebagai Pegawai Negeri Sipil (PNS) di 3 Pemerintah daerah (**Pemerintah daerah (Pemda) Provinsi DKI Jakarta, Pemda Provinsi Banten, Pemda Kota Tangerang Selatan**)
- Ditempatkan sebagai pejabat di 29 (Dua puluh Sembilan) Jabatan di **Instansi Inspektorat, Dinas Lingkungan Hidup, Dinas Kesehatan, Sekretariat Daerah : Kabag Pemerintahan, Kabag Pembangunan, Kabag Pelayanan Pengadaan, Dinas Pemuda dan Olah raga dan sebagai Camat selama 3 priode**
- Pengalaman mengajar selama 22 tahun di **Perguruan Tinggi di Universitas Faletahan/ STIKES Faletahan dari tahun 2002 – 2023**
- Menjadi **Direktur Pasca Sarjana Magister Manajemen (MM), Ketua Prodi S1 Manajemen dan Dosen pada STIE IGI Jakarta (Februari 2024 sd Sekarang)**



Profil Kaprodi Akuntansi International Golden Institute

CHOIROEL WOESTHO, S.E., M.E.

- Menempuh Pendidikan Magister (S2) di **Universitas Indonesia** pada Program Perencanaan Ekonomi dan Kebijakan Pembangunan dan Sarjana (S1) di **Universitas Trisakti pada Program Manajemen**.
- Mempunyai minat riset dalam **perencanaan dan pengembangan wilayah, kebijakan publik berbasis teknologi** dan **kecerdasan buatan (AI)**, serta transformasi digital sektor publik.
- Mempunyai **pengalaman sebagai Tenaga Ahli di Kementerian Bappenas serta Kementerian Dalam Negeri selama 10 Tahun** yang fokus utamanya adalah **pada perencanaan, pemantauan, dan evaluasi kinerja pembangunan daerah**, khususnya melalui pendekatan berbasis data dan teknologi.



SEJARAH SINGKAT STIE INTERNATIONAL GOLDEN INSTITUTE

STIE INTERNATIONAL GOLDEN INSTITUTE

TENTANG IGI



Tahun 1984, sewaktu saya menyelesaikan Program Doktor /Ph.D di Amerika, terinspirasi bahwa dasar utama kemajuan suatu bangsa adalah pengetahuan "Knowledge is a power", dan pengetahuan datang dari proses belajar / mengikuti pendidikan mulai sejak sekolah dasar sampai perguruan tinggi.

Pengalaman inilah yang menggerakkan hati dan jiwa untuk mendirikan pendidikan, namun tidak mempunyai dana, karena tujuan hidup berguna bagi Keluarga, Masyarakat, dan Bangsa. Tahun 1986, setelah kembali ke Indonesia lalu mulailah berusaha mencari persyaratan peraturan perundang-undangan untuk memulai mendirikan pendidikan. Dalam peraturan menyatakan "Membuat Yayasan dulu dengan akte Notaris, baru dapat memulai sekolah".

Tahun 1987, pertama memulai Taman Kanak-Kanak, lalu Sekolah Menengah (SMP) kemudian Sekolah Menengah Atas (SMA), Sekolah Menengah Ekonomi Atas (SMEA) dan tahun 1993 berdirilah Sekolah Tinggi Ilmu Ekonomi International Golden Institute (STIE - IGI). Karena tekad, keberanian, keuletan, dan kesabaran dari seseorang yang berasal dari anak kampung di belahan bumi Tapanuli, Sumatera Utara, STIE - IGI masih dapat berkontribusi dalam mencerdaskan anak bangsa Indonesia yang kita cintai.

Untuk peningkatan kualitas, IGI menjalin hubungan dengan bebarapa Perguruan Tinggi Nasional dan Internasional, mempersiapkan IAPT 3.0 dan IAPS 4.0 sebagai strategi penguatan sistem penjamin mutu. Dalam perjalanan hidup, tetap percaya semua hal ini bisa terjadi adalah campur tangan Tuhan, karena kekuatan, kemampuan, keuangan yang saya miliki terbatas.



STRUKTUR ORGANISASI STIE IGI

YAYASAN GOLDEN NUSANTARA

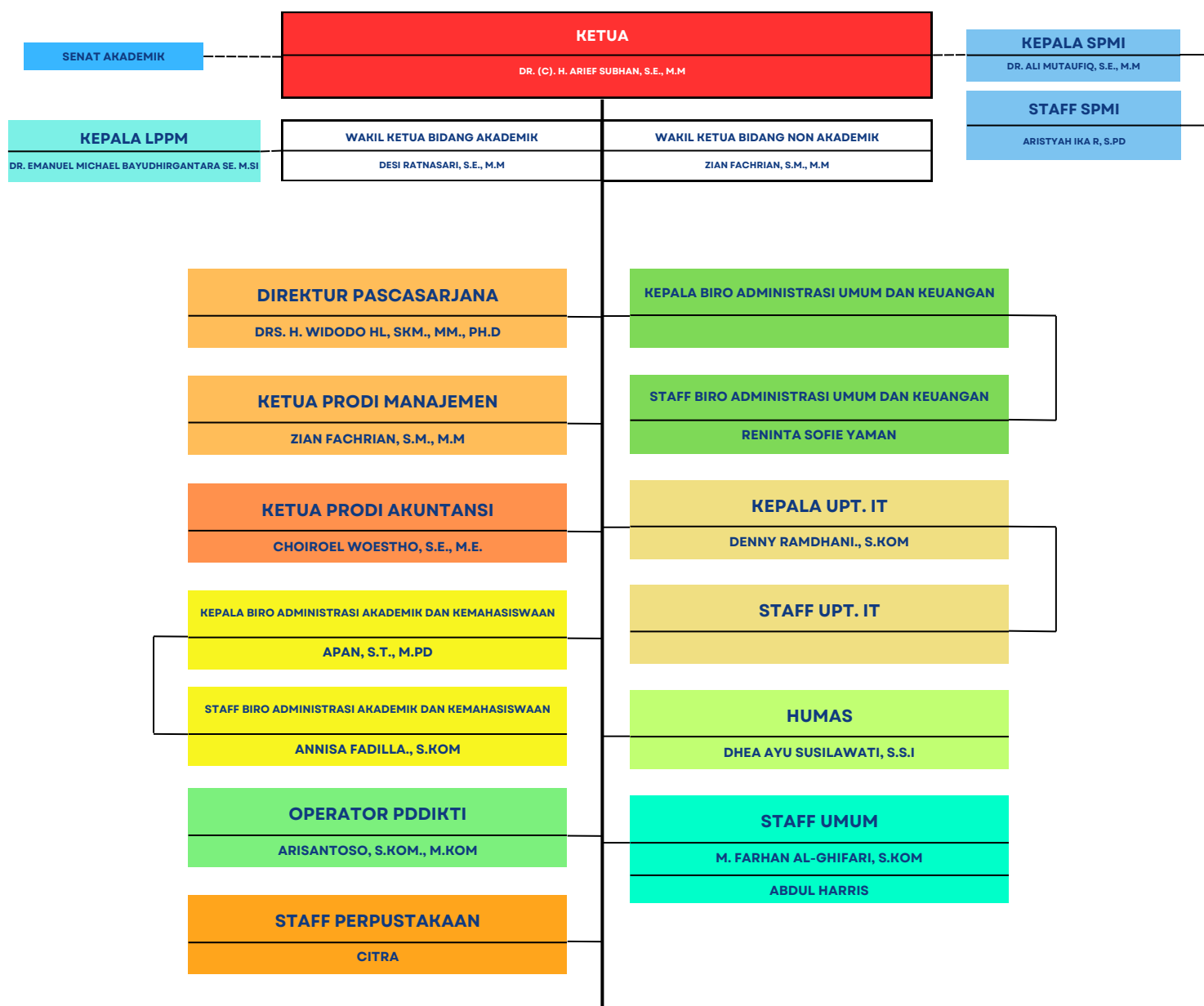

VISI STIE IGI

Pada tahun 2030 menjadi Institusi Perguruan Tinggi yang unggul, mandiri, dan berakhlak mulia dalam menghasilkan lulusan Akuntansi dan Manajemen yang mampu berkiprah di tingkat Nasional dan berwawasan global.



MISI STIE IGI

01

Menyelenggarakan Pendidikan dalam lingkup Akuntansi dan Manajemen

02

Melaksanakan Penelitian khususnya di bidang Akuntansi dan Manajemen

03

Melaksanakan Pengabdian masyarakat khususnya di bidang Akuntansi dan Manajemen

04

Melaksanakan Kerjasama External dengan stakeholder

VISI PRODI AKUNTANSI

Menjadi Program Studi Akuntansi yang unggul, mandiri, dan berakhlak mulia dalam menerapkan dan mengembangkan Ilmu Akuntansi di tingkat Nasional yang berwawasan global pada tahun 2030.



MISI PRODI AKUNTANSI

01

Menyelenggarakan Proses Belajar Mengajar dan Pelatihan untuk menghasilkan lulusan yang memiliki kompetensi dan dapat menerapkan Akuntansi dan Manajemen Akuntansi.

02

Menyelenggarakan Penelitian dan Pengabdian kepada masyarakat sebagai pelaksanaan Tri Darma Perguruan Tinggi.

03

Menyelenggarakan dan mengembangkan Kerjasama kemitraan dengan lembaga pemerintah, BUMN, BUMD, BUMS, Perguruan Tinggi, Perbankan baik bank umum maupun Bank Syariah dan instansi lain sebagai usaha untuk meningkatkan kapasitas program studi.

04

Menyelenggarakan suasana akademik yang kondusif.

05

Mengamalkan ilmu pengetahuan, teknologi dan seni ilmu Akuntansi untuk kesejahteraan masyarakat.

VISI PRODI MANAJEMEN

Pada tahun 2030 menjadi Program Studi Manajemen yang unggul, mandiri, dan berakhlak mulia untuk menciptakan lulusan dalam bidang Manajemen yang berwawasan global.



MISI MANAJEMEN

01

Meningkatkan penyelenggaraan Pendidikan dan pengajaran dengan memberikan program pendidikan yang sistematis dan berkualitas dan mampu mendukung pembangunan bangsa dengan menjunjung tinggi etika agar lulusannya secara mandiri memiliki kemampuan untuk mengaplikasikan dan mengembangkan pengetahuannya serta mampu beradaptasi di lingkungan bisnis yang dinamis.

02

Meningkatkan pengembangan penelitian dan publikasi karya ilmiah bagi dosen dan mahasiswa dalam bidang ilmu manajemen

03

Meningkatkan penyelenggaraan pengabdian kepada masyarakat dalam rangka untuk mengaplikasikan bidang ilmu Manajemen dan keterampilan Manajemen

04

Menyelenggarakan tata Kelola program studi yang baik dan menjalin Kerjasama dengan berbagai Lembaga, baik pemerintah, BUMN, BUMS, dan instansi lain sebagai usaha untuk mendukung pelaksanaan proses pembelajaran, penelitian, dan publikasi karya ilmiah, serta pengabdian kepada masyarakat dalam bidang Manajemen.

VISI PRODI MAGISTER MANAJEMEN

Menjadi Program Magister Manajemen yang unggul dan terdepan dalam menciptakan pemimpin dan professional yang inovatif, beretika, dan berdaya saing global, serta berkontribusi pada pengembangan Ilmu Manajemen dan kesejahteraan masyarakat.



MISI MAGISTER MANAJEMEN

01

Menyelenggarakan Pendidikan dalam lingkup Akuntansi dan Manajemen

02

Melaksanakan Penelitian khususnya di bidang Akuntansi dan Manajemen

03

Melaksanakan Pengabdian masyarakat khususnya di bidang Akuntansi dan Manajemen

04

Melaksanakan Kerjasama External dengan stakeholder



KEUNGGULAN STIE IGI

Sekolah Tinggi Ilmu Ekonomi International Golden Institute (STIE IGI) berdiri tahun 1993 oleh Prof.Dr. J.W Limbong.,Phd yang terletak di pusat kota Jakarta dengan biaya terbukti termurah se Jakarta dan waktu kuliah yang fleksibel. Memiliki 3 program studi S1 Akuntansi (S.Ak), S1 Manajemen (S.M), dan S2 Magister Manajemen (M.M)

01

Jam Kuliah Flexible

Jam kuliah yang fleksibel dan cocok untuk karyawan.

02

Biaya Kuliah Terjangkau

Mahasiswa dapat memilih paket kuliah sesuai dengan kemampuan dan kebutuhan.

03

Lokasi Strategis

Lokasi STIE IGI terletak di pusat Jakarta dan mudah dijangkau dengan transportasi umum.

04

Tenaga Pengajar Unggul

Dosen STIE IGI unggul dan ahli dalam mengajar mahasiswa untuk menciptakan anak muda yang hebat dan beretika.

05

Fasilitas Lengkap

Fasilitas lengkap untuk menunjang pendidikan mahasiswa seperti perpustakaan, ruang komputer, parkir luas, dan lainnya.

06

Caree Support

STIE IGI memiliki kerjasama dengan perusahaan besar yang mensupport mahasiswa untuk magang hingga ikatan alumni.



PROBLEMS

Biaya Pendidikan Kampus Swasta Di Jakarta

Biaya pendidikan di perguruan tinggi swasta di Jakarta telah mengalami kenaikan yang signifikan dalam dekade terakhir. Menurut data Badan Pusat Statistik (BPS), rata-rata biaya kuliah nasional meningkat sekitar 50,8% dari tahun 2014 hingga 2023, naik dari Rp703.000 per bulan pada 2014 menjadi Rp1,06 juta per bulan pada 2023.

Analisis Kompas pada tahun 2022 menunjukkan bahwa biaya kuliah di perguruan tinggi swasta meningkat rata-rata sekitar 6,96% per tahun selama 10 tahun terakhir .

Universitas Bina Nusantara (Binus)

Program Manajemen memiliki total biaya pendidikan sekitar Rp68.550.000, yang mencakup Sumbangan (DP3) sebesar Rp38.000.000, biaya kuliah Rp19.300.000, biaya lab Rp1.750.000, dan biaya peralatan Rp9.500.000 .

Universitas Gunadarma

Program Sistem Informasi (S1) memiliki Uang Sumbangan Pendidikan (USP) berkisar antara Rp22.000.000 hingga Rp30.000.000, Biaya Penyelenggara Pendidikan (BPP) sebesar Rp3.500.000, dan biaya per SKS Rp250.000 .

Universitas Respati Indonesia (URINDO)

Program Kesehatan Masyarakat (S1) memiliki biaya kuliah per semester sebesar Rp7.200.000, dengan Dana Pengembangan Pendidikan (DPP) sebesar Rp8.500.000 dan Dana Pendukung Mahasiswa Baru (DPM) Rp2.000.000

SOLUTIONS

Biaya Pendidikan Murah Se-Jakarta

STIE International Golden Institute (STIE IGI) menawarkan biaya kuliah yang jauh lebih murah dibandingkan kampus lain di Jakarta. Untuk S1 Reguler Gelombang 1, biaya kuliah hanya Rp12.500.000 untuk SPP penuh dari semester 1 hingga semester 8.

Dengan biaya yang lebih terjangkau, STIE IGI menjadi pilihan menarik bagi mahasiswa yang mencari pendidikan berkualitas dengan anggaran lebih hemat.

Biaya Kuliah Bervariasi

STIE IGI (International Golden Institute) memiliki berbagai Produk yang dapat di pilih oleh mahasiswa terdapat 3 jenis produk yaitu Reguler, Eksekutif, dan Biaya Kuliah Premium dengan berbagai benefit. Biaya Kuliah Reguler di STIE IGI dimulai hanya Rp.12.500.000.



Biaya Kuliah Reguler STIE IGI

Biaya Kuliah Reguler STIE IGI untuk Program Sarjana Gelombang Pertama sebesar Rp.12.500.000, lalu untuk Gelombang Kedua sebesar Rp.16.900.000, dan Gelombang Ketiga sebesar Rp. 20.900.000. Program Magister Manajemen untuk Paket Reguler sebesar Rp.21.900.000.

Biaya Kuliah Eksekutif STIE IGI

Biaya Kuliah Eksekutif terdapat 3 pilihan terdiri dari Eksekutif 1 untuk Sarjana sebesar Rp.27.400.000, lalu ada Eksekutif 2 untuk Sarjana sebesar Rp.31.400.000, dan ada Biaya Eksekutif Magister Manajemen sebesar Rp.35.900.000.

Biaya Kuliah Premium STIE IGI

Biaya Kuliah Premium hanya terdapat 2 pilihan yaitu S1 Premium dengan biaya sebesar Rp.35.400.000 dan S2 Premium dengan biaya sebesar Rp.45.900.000. Khusus paket premium sudah bebas biaya Ujian Tengah Semester dan Ujian Akhir Semester.

SEMINAR & PEMBELAJARAN



STIE IGI TIDAK HANYA FOKUS KE PENDIDIKAN

STIE IGI (International Golden Institute) tidak hanya memberikan pembelajaran saja, namun STIE IGI juga memberikan pelatihan berupa seminar dan kegiatan-kegiatan lainnya untuk mendukung dan mengembangkan skill mahasiswa agar dapat bersaing di dunia kerja.





ALUMNI IGI

Para alumni Sekolah Tinggi Ilmu Ekonomi IGI telah membuktikan kapasitasnya di berbagai bidang strategis, dari pemerintahan hingga dunia bisnis. Jejak langkah mereka menjadi bukti nyata bahwa IGI tidak hanya mencetak lulusan, tetapi juga pemimpin masa depan.



Kom.Jen Polisi (Purn) I Made Mangku Pastika, M.M
DPR RI | Gubernur Bali Ke-8



Dr.Ir.I Wayan Koster
Gubernur Bali ke-9



Ali Mutaufiq, S.E., M.M., CAIA., CODS
Kepala SPMI STIE IGI



Desi Ratnasari, S.E., M.M
Wakil Ketua Akademik STIE IGI



Jendral Polisi (Purn.) Drs.Bambang Hendarso Danuri, M.M
Kepala Kepolisian RI ke-19



IGI SUPPORT

Jam Operasional kampus STIE International Golden Institute di mulai dari jam 09:00 sampai 17:00 (Senin - Jumat) dan 09:00 sampai 15:00 (Sabtu).

STIE IGI memiliki Program IGI Support yang akan membantu mahasiswa secara online untuk menyelesaikan permasalahan jika mahasiswa tidak dapat pergi ke kampus.

Bagi Mahasiswa yang mengalami kendala dan ingin melakukan pelaporan namun tidak dapat ke kampus, mahasiswa dapat mengirimkan email secara langsung ke alamat email igisupport@stie-igi.ac.id



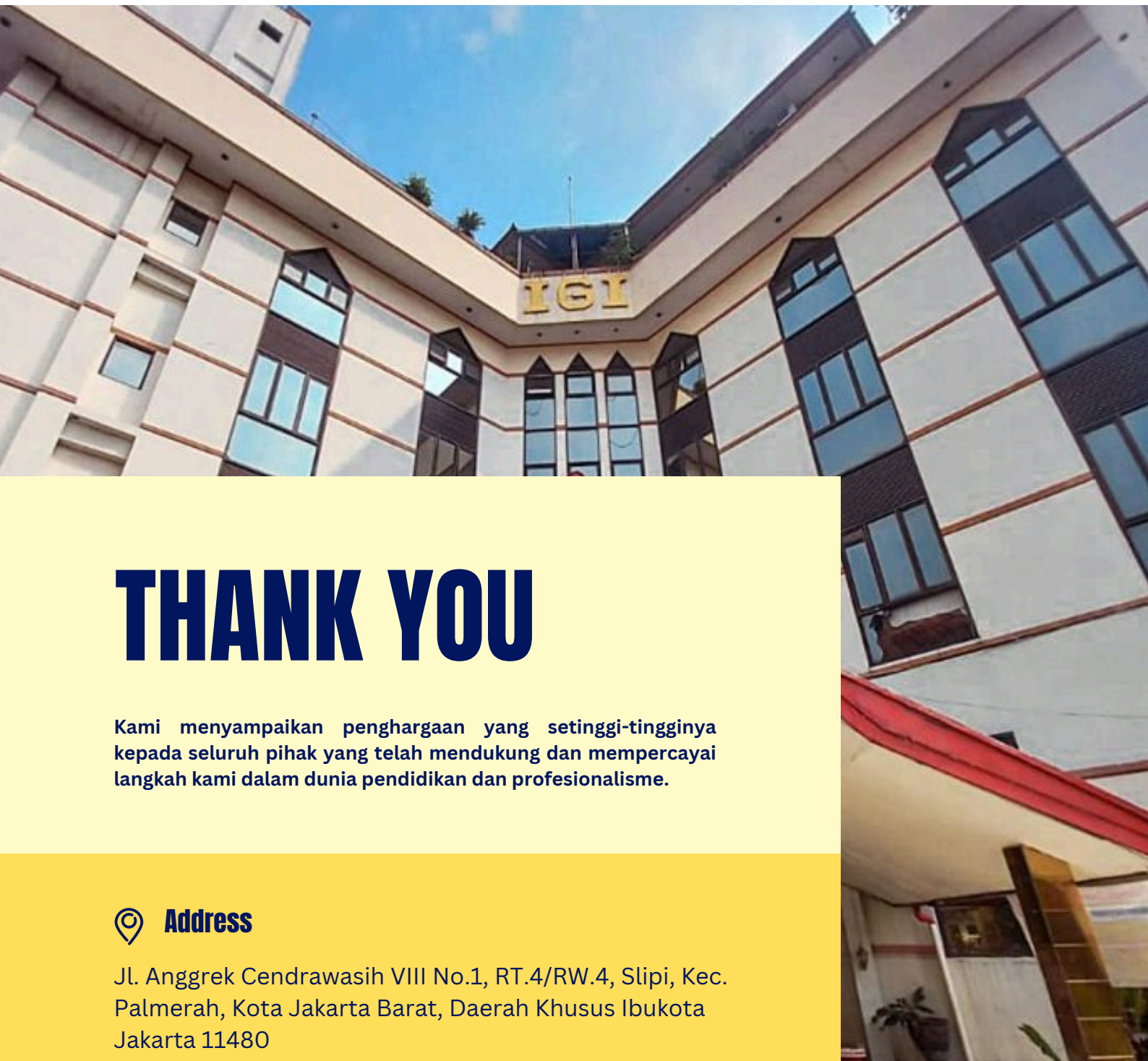

THANK YOU

Kami menyampaikan penghargaan yang setinggi-tingginya kepada seluruh pihak yang telah mendukung dan mempercayai langkah kami dalam dunia pendidikan dan profesionalisme.

Address

Jl. Anggrek Cendrawasih VIII No.1, RT.4/RW.4, Slipi, Kec. Palmerah, Kota Jakarta Barat, Daerah Khusus Ibukota Jakarta 11480

Telephone

087740099966

Instagram (Media Sosial)

@internationalgoldeninstitute

Website

www.stie-igi.ac.id



Marketing Kit